

Requerente _____ Processo _____
 Natureza da obra _____ Data _____
 Local _____ Freguesia _____

— Limite do Plano de Pormenor da UOPG 7 - 31,34 ha

● ● ● LIMITE DO PLANO / CONCELHO

▨ RESERVA AGRÍCOLA NACIONAL

■ RESERVA ECOLÓGICA NACIONAL

● ARVOREDO DE INTERESSE PÚBLICO

A	D.G., n.º162, II Série de 14/07/1950
B	D.G., n.º162, II Série de 14/07/1950
C	D.R., n.º107, II Série de 09/05/2003

VÉRTICES GEODÉSICOS:

○ PERTENCENTES À REDE GEODÉSICA NACIONAL
Área mínima de protecção de 15m de raio

DOMÍNIO PÚBLICO HÍDRICO

— LEITOS DOS CURSOS DE ÁGUA

DOURO : LARGURA DAS MARGENS DE 50,0m
 COTA DE EXPROPRIAÇÃO (1,0 m ACIMA DO NPA)
 TÂMEGA: LARGURA DAS MARGENS DE 30,0m
 RESTANTES CURSOS DE ÁGUA: LARGURA DAS MARGENS DE 10,0m

▭ ZONAS INUNDÁVEIS

24.1 COTA DE CHEIA PARA UM PERÍODO DE RETORNO DE 100 ANOS

ALBUFEIRAS

▨ ALBUFEIRA DE CRESTUMA - LEVER E TORRÃO (NPA)

▨ FAIXAS DE PROTECÇÃO ÀS ALBUFEIRAS

▨ LIMITE DA FAIXA DE PROTECÇÃO À ALBUFEIRA DE CRESTUMA-LEVER E DO TORRÃO (500,0m)

RECURSOS GEOLÓGICOS

● ZONA IMEDIATA DE PROTECÇÃO DE ÁGUA MINERAL NATURAL

▨ ZONA INTERMÉDIA DE PROTECÇÃO (E CONCESSÃO) DE ÁGUA MINERAL NATURAL

▨ ZONA ALARGADA DE PROTECÇÃO DE ÁGUA MINERAL NATURAL

▨ ESPAÇO PARA INDÚSTRIA EXTRACTIVA - ÁREA DE EXPLORAÇÃO CONSOLIDADA / COMPLEMENTAR (GRANITO)

LINHAS ELÉCTRICAS DE MUITO ALTA TENSÃO:

— 400 Kv
 — 220 Kv

SERVIDÕES RADIOELÉCTRICAS:

▨ ZONA DE DESOBSTRUÇÃO (20m)

BENS CULTURAIS IMÓVEIS DE INTERESSE PATRIMONIAL

▨ SERVIDÃO DO PATRIMÓNIO CULTURAL

Nº	Nº DA PLANTA DO PATRIMÓNIO	DESIGNAÇÃO	LOCALIZAÇÃO	LUGAR	ÉPOCA	PROTECÇÃO	CLASSIFICAÇÃO
1	1.2	Fonte amonhada existente nos jardins da Casa de Cabanelas	Bustelo	Cabanelas	Moderna	Património Edificado Classificado	Imóvel de Interesse Municipal (Decreto n.º 129/77 de 29/09/1977). A classificação de âmbito municipal não gera área de protecção condicionada.
2	1.4	Mosteiro de Bustelo	Bustelo	Mosteiro	Medieval / Moderna	Património Edificado Classificado	Imóvel de Interesse Público (Decreto n.º 239/84 de 25/06/1984)
3	5.3	Anta de Santa Marta	Santa Marta	Portela	Neolítico	Património Arqueológico Classificado	Monumento Nacional (Decreto de 16/06/1910)
4	6.2	Igreja da Misericórdia de Penafiel	Penafiel	Largo do Padre Américo	Moderna	Património Edificado Classificado	Imóvel de Interesse Público (Decreto n.º 29/82 de 26/02/1982)
5	6.3	Pelourinho de Penafiel	Penafiel	Praça Municipal	Moderna	Património Edificado Classificado	Monumento Nacional (Decreto de 16/06/1910)
6	6.4	Igreja Paroquial de S. Martinho	Penafiel	Rua Direita	Medieval / Moderna	Património Edificado Classificado	Monumento Nacional (Decreto de 16/06/1910)
7	6.6	Túmulo do monte de S. Roque	Penafiel	Monte de São Roque	Moderna	Património Edificado Classificado	Monumento Nacional (Decreto de 16/06/1910)
8	6.7	Janelá da Raboelá (Porta) actualmente na Quinta da Avelada	Penafiel	Quinta da Avelada	Medieval / Moderna	Património Móvel Classificado	Monumento Nacional (Decreto de 16/06/1910)
9	11.2	Torre de Corêbas, outrora denominada "Torre de Durlo"	Irivo	Corêbas	Medieval	Património Edificado Classificado	Imóvel de Interesse Público (Decreto n.º 129/77 de 29/09/1977)
10	11.3	Memorial da Ermida	Irivo e Paço de Sousa	Ermida	Medieval	Património Edificado Classificado	Monumento Nacional (Decreto de 16/06/1910), com Z.E.P. (Portaria n.º 647/2014, de 04/08/2014)
11	15.6	Igreja, sacristia, claustro e respectiva fonte e cruzeiro de Paço de Sousa	Paço de Sousa	Mosteiro	Medieval / Moderna	Património Edificado Classificado	Monumento Nacional (Decreto de 16/06/1910), com alteração da designação (Decreto n.º 67/87, de 31/12/1997) e Z.E.P. (Portaria n.º 387/2014, de 29/05/2014)
12	15.7	Casa e Quinta da Companhia	Paço de Sousa	Mosteiro	Moderna/Contemporânea	Património Edificado Classificado	Monumento de Interesse Público (Portaria n.º 205/2013, DR, 2ª série de 11/04/2013)
13	17.3	Horta de Barbosa	Rans e Galegos	Barbosa	Medieval / Moderna	Património Edificado Classificado	Conjunto de Interesse Público (Portaria n.º 312/2014, DR, 2ª série de 14/05/2014)
14	18.1	Castro do Monte Mochinho mala conhedo pela cidade morta de Penafiel	Ódiros, Galegos e Valpedre	Mochinho	Romana	Património Arqueológico Classificado	Imóvel de Interesse Público (Decreto n.º 370/77 de 29/09/1984)
15	19.3	Penedo com gravuras rupestres na Tapada das Etas	Peroselo	Lamelas	Neolítico	Património Arqueológico Classificado	Imóvel de Interesse Público (Decreto n.º 251/70 de 03/06/1970)
16	20.2	Menir de Luzim	Luzim	Tapada de Sequeiros	Neolítico	Património Arqueológico Classificado	Imóvel de Interesse Público (Decreto n.º 251/70 de 03/06/1970)
17	20.3	Mamoa e gravuras rupestres conhedas por "as pegadilhas de São Gonçalo", a 10m e a 30m, respectivamente, do "Menir de Luzim"	Luzim	Tapada de Sequeiros	Neolítico	Património Arqueológico Classificado	Imóvel de Interesse Público (Decreto n.º 251/70 de 03/06/1970)
18	21.5	Igreja de Abragão, incluindo os túmulos	Abragão	Igreja	Medieval / Moderna	Património Edificado Classificado	Monumento Nacional (Decreto n.º 129/77 de 29/09/1977), com Z.E.P. (Portaria n.º 647/2014 de 04/08/2014)
19	22.1	Igreja de S. Gens de Boelhe	Boelhe	Boelhe	Medieval	Património Edificado Classificado	Monumento Nacional (Decreto n.º 14425 de 15/10/1927), com Z.E.P. (Portaria de 18/01/1961)
20	24.3	Igreja de Gándara	Cabeça Santa	Cimo de Vila	Medieval	Património Arqueológico e Edificado Classificado	Monumento Nacional (Decreto n.º 14425 de 15/10/1927), com Z.E.P. (Portaria de 15/08/1961)
21	26.2	Banheirão romano de São Vicente do Pinheiro	Pinheiro	São Vicente	Romana	Património Arqueológico Classificado	Em Vias de Classificação (Anúncio n.º 27/9/2014 de 21/11/2014)
22	18.2	Castelo de Penafiel	Ódiros	Alto do Castelo	Medieval	Património Arqueológico Classificado	Em Vias de Classificação (Anúncio n.º 7465/2011 de 31/05/2011)
23	35.2	Igreja de S. Miguel de Entre-os-Rios	Eja	São Miguel	Medieval	Património Edificado Classificado	Monumento Nacional (Decreto n.º 14 425 de 15/10/1927)

REDE RODOVIÁRIA

Existentes Previstas/Propostas

IP4/A4 e IP9/A11

IC 35

EN'S e ER'S

REDE FERROVIÁRIA

▨ ÁREA NON-AEDIFICANDI DA LINHA DO DOURO

INSTALAÇÕES MILITARES

▨ ZONA DE SERVIDÃO MILITAR

PRODUTOS EXPLOSIVOS

▨ ZONA DE SEGURANÇA

TRATAMENTO DE LIXOS

▨ ATERRO SANITÁRIO INTERMUNICIPAL

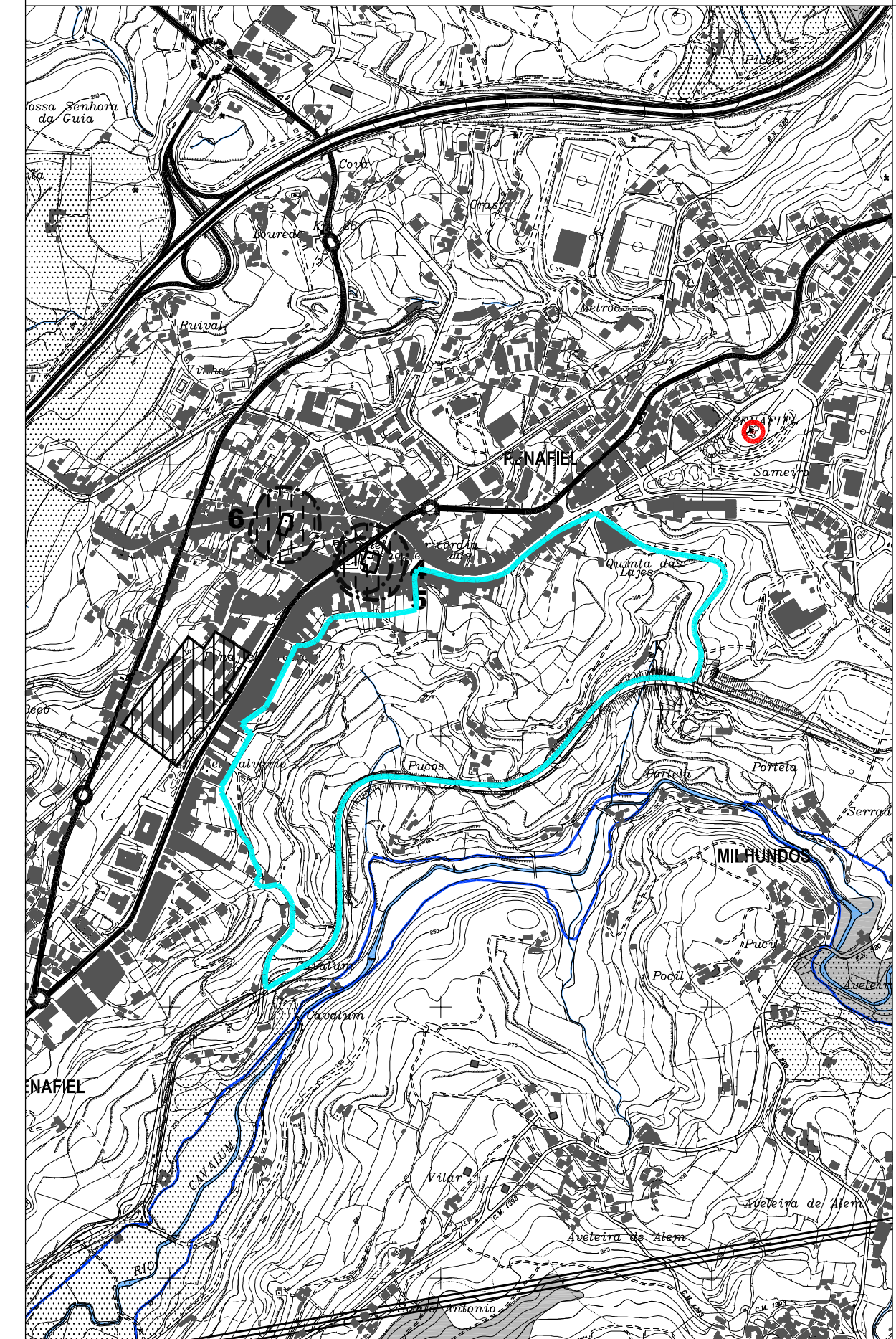
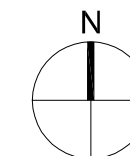

Escala: 1/10000

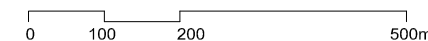

Observações